UNZERBRECHBAR.de

Produktinformation

Stapelbehälter inkl. Deckel

Art-Nr.: 20317127 / GTIN: 4260555199987



47,67 EUR / Behälter

inkl. 19% USt. zzgl. 7,51 EUR DHL GO GREEN-Versand

Lieferung **Do. 26. Nov. - Fr. 27. Nov. 2026**

6 Behälter auf Lager

Produktinformation

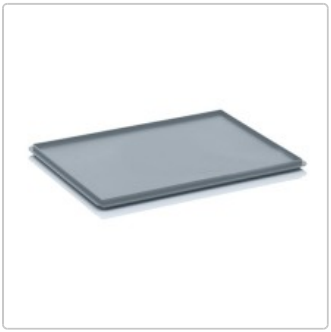





Lebensmittelkonform:	Ja
Logodruck möglich:	Nein
Gravur möglich:	Nein
Verpackung:	Karton
Stück pro Palette:	25
Größe*:	600x400x420mm
Höhe (mm):	600
Ø oben (mm):	400
Produkt Gewicht (g):	3000
Eigenschaften*:	Stapelbar
Stapelbar:	Ja
Inhalt pro Karton:	1 Stück

Produktinformation



Stapelbare graue Transportbox ✓ Optimal zum **Transport oder der Aufbewahrung von Kunststoffbechern**. Wir liefern gerne die Box gerne gefüllt mit unseren Bechern. Der stabile Deckel verschließt die Box bündig. Mit einem Transportroller lassen sich die befüllten Kisten einfach bewegen. Es handelt sich nur um die Box, die Becher müssen Sie extra kaufen.

Vorteile des der Stapelbehälter:

- Praktische Lagerung Sie sparen Platz
- Hygiene, da wenig Staub eindringt
- Stapelbar werden
- Geschirrspülmaschinenfest
- Europalettenmaße
- Längere Haltbarkeit
- Säure- und Laugenfest
- Einfacher Rücktransport
- Rückenschonend
- Effektiv Sie sparen Zeit bei Events
- Kälte- und hitzebeständig
- Außenmaße 600x400x435mm (LxBxH)
- Innenmaße 570x370x407mm (LxBxH
- Nutzbare Innenhöhe 407mm
- Seitenausführung: Geschlossen
- Bodenausführung: Geschlossen
- Handgriffe: Geschlossen
- Volumen: 88 Liter
- Farbe Box: Grau (Ral 7001)
- Farbe Scharniere: Schwarz (Ral 9017)
- Transportroller können gegen Aufpreis gekauft werden
- Nachteil - Höhere Anschaffung