UNZERBRECHBAR.de

Produktinformation

Coffee2go Deckel grau Ø 80mm

Art-Nr.: 203PPD05 / GTIN: 4260555192339



1,04 EUR / Stück

inkl. 19% USt. zzgl. 7,51 EUR DHL GO GREEN-Versand

Staffelpreise

Ab 46 Stück	1,01 EUR - Sie sparen 0,03 EUR
Ab 69 Stück	0,99 EUR - Sie sparen 0,05 EUR
Ab 92 Stück	0,97 EUR - Sie sparen 0,07 EUR

Lieferung **Do. 26. Nov. - Fr. 27. Nov. 2026**

Mehr als 1000 Stück auf Lager

Produktinformation


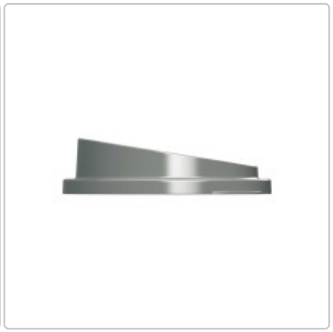


Lebensmittelkonform:	EU Verordnung Nr. 10/2011
Logodruck möglich:	Ja, siehe technisches Datenblatt
Gravur möglich:	Nein
CE-Kennzeichen:	vorhanden
Verpackung:	Karton
Karton (L/B/H in mm):	600x260x250
Stück pro Palette:	11.340
Höhe (mm):	21
Ø oben (mm):	80
Ø unten (mm):	71
Produkt Gewicht (g):	10
Farbe:	Grau
Inhalt pro Karton:	315 Stück
Material:	Polypropylen PP (BPA Frei)
Stapelbar:	Ja
Warentarifnummer:	39241000
BPA Frei:	Ja

Produktinformation

Coffee to go Deckel Mehrweg in **grau** verschließt jeden passenden Kaffeebecher mit 80mm perfekt. Durch die elegante angeraute Oberfläche an den Seiten kann der Deckel einfach geöffnet werden. Aus hygienischen Gründen wurde die Innenseite und die Deckeloberfläche hochglanzpoliert. Ein Hinweis **HOT bzw. Heiss** wart vor heißen Getränken. Mittels kleiner Lasche an der Seite lässt sich der Deckel leicht öffnen. Der Mehrwegdeckel passt von der Farbe genau zum **grauen to go Becher**. **Da wir den Deckel der Umwelt zu Liebe aus bis zu 100% Regranulat produzieren, kann die Oberfläche minimale Farbabweichungen oder Punkte enthalten... Das stellt keinen Reklamationsgrund dar.**

Vorteile des Deckel:

- MADE IN BERLIN
- Pantone 433U
- Durchmesser 80 mm
- Samtige Oberfläche und polierte Innenfläche
- Stapelbar & bruchsicher
- Geeignet für Heiß- und Kaltgetränke
- weitere Zulassungen für Eis, Joghurt, Obst oder fettige Speisen
- Spülmaschinenfest nach DIN-Norm 10511:1999-05 über 1.000 Spülgänge (65° Grad)
- Gute Trocknung und Reinigungsergebnisse in der Spülmaschine
- Recycling bis zu 100% in Berlin möglich bei kostenloser Retoure

---

Warum unser Deckel?

- Passend für alle Becher von 150ml bis 300ml
  Grundmaterial Polypropylen aus der EU
- Microwellengeeignet
- Kein Silikon oder Melaminharz
- Kein Verbundstoff wie bei Bambusbechern
- Lose im Karton ohne weitere Tüten verpackt
- Kartons aus Recyclingmaterial
- Kein Biokunststoff
- Keine Weichmacher (BPA)
- Regionale Produktion
- Kurze Transportwege und sichere Herkunft
- Materialprüfung durch regionale Prüfinstitute (EU 10/2011)
- Konformitätserklärung vorhanden
- Schnelle und flexible Produktion

Für weitere Fragen rufen Sie uns einfach über die Hotline an oder schreiben uns eine Mail.