Produktinformation

Mehrwegdeckel für Bowl Ø 118mm

Art-Nr.: 203BPD01 / GTIN: 4260555198041



2,78 EUR / Stück

inkl. 19% USt. zzgl. 7,51 EUR DHL GO GREEN-Versand

Staffelpreise

Ab 24 Stück	2,70 EUR - Sie sparen 0,08 EUR
Ab 36 Stück	2,64 EUR - Sie sparen 0,14 EUR
Ab 48 Stück	2,59 EUR - Sie sparen 0,19 EUR

Lieferung **Do. 26. Nov. - Fr. 27. Nov. 2026**

Mehr als 1000 Stück auf Lager

Produktinformation

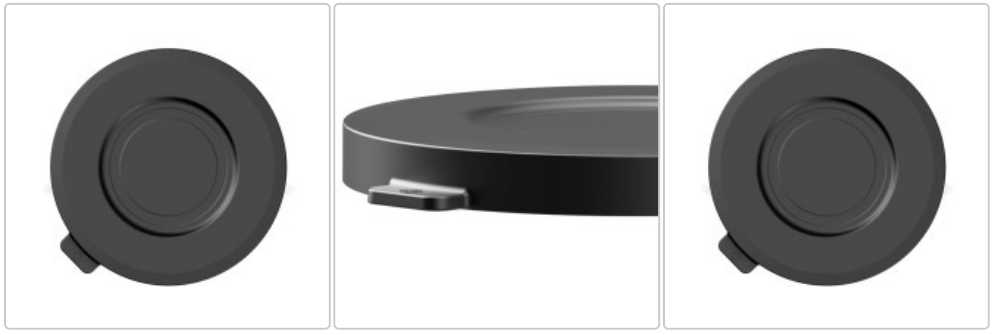

Lebensmittelkonform:	EU Verordnung Nr. 10/2011
Logodruck möglich:	Ja, siehe technisches Datenblatt
Gravur möglich:	Nein
CE-Kennzeichen:	vorhanden
Verpackung:	Karton
Karton (L/B/H in mm):	600x260x250
Stück pro Palette:	5.400
Höhe (mm):	13
Ø oben (mm):	118
Ø unten (mm):	119
Produkt Gewicht (g):	26
Farbe:	Schwarz
Inhalt pro Karton:	150 Stück
Material:	TPE (BPA Frei)
Stapelbar:	Ja
Warentarifnummer:	39241000
Produktserie:	Bowl
BPA Frei:	Ja

Produktinformation

Dieser Mehrweg-Deckel ist mit 118mm für die kleinen Schüsseln der Ökobowl-Familie geeignet. Ein schwarzer stapelbarer Deckel zur Lagerung und Lieferung von Lebensmittel für daheim oder die Gastronomie im to go Markt. Der Deckel lässt sich gut über beide Bolws ziehen und ist auch im gefrorenen Zustand noch leicht zu entfernen. Der Deckel verfügt über eine seitliche Lasche, über die der Deckel gut abgenommen werden kann. Oben angeordnete Rillen ermöglichen eine gute Stapelung anderer Bowls für den Transport oder die Lagerung im Kühlschrank.

Folgende Bowls passen dazu: **ÖkoBowl "Lu" 434ml** und **ÖkoBowl "Max" 598mm**

Vorteile der Bowl:

- MADE IN BERLIN
- Pantone Black
- 118mm (Außen) & 115mm (Innen)
- Samtige Oberfläche und hochglanzpolierte Innenfläche
- Stapelbar & bruchsicher
- Geeignet für Heiß- und Kaltgetränke
- weitere Zulassungen für Eis, Joghurt, Obst oder fettige Speisen
- ca. 1.000 Spülgänge in der Industriespülmaschine
- Recycling bis zu 100% in Berlin möglich bei kostenloser Retoure

---

Warum unser ÖkoBowls?

- Grundmaterial TPE aus Deutschland
- Microwellengeeignet
- Kein Silikon oder Melaminharz
- Kein Verbundstoff und kein Bambus
- Lose im Karton ohne weitere Tüten verpackt
- Kartons aus Recyclingmaterial
- Kein Biokunststoff
- Keine Weichmacher (BPA)
- Regionale Produktion
- Kurze Transportwege und sichere Herkunft
- Materialprüfung durch regionale Prüfinstitute (EU 10/2011)
- Konformitätserklärung vorhanden
- Schnelle und flexible Produktion

Bedruckung der Deckel auf Anfrage möglich

- 45mm Rund

Produktinformation

Für weitere Fragen rufen Sie uns einfach über die **Hotline** an oder schreiben uns eine **Mail**.